

PLANTA BAIXA PV. INFERIOR
ESCALA 1:50

QUADRO DE ÁREAS

ÁREA DO TERRENO	490,00M ²
ÁREA PRIMEIRO PAVTO	287,43M ²
ÁREA SEGUNDO PAVTO	178,24M ²
ÁREA TOTAL À CONSTRUIR	465,67M ²
TESTADA	14,00M ²
TAXA DE OCUPAÇÃO	74,65%
COEFICIENTE DE APROVEITAMENTO DO SOLO	0,95%

Revista	Nº	DATA	REFERÊNCIA	DESENHO

OBSERVAR DATAS DA ÚLTIMA REVISÃO/ELIMINAR PRANCHAS ANTERIORES
DOCUMENTO CONTROLADO SE COM CARIMBO EM VERMELHO

Revista	Nº	DATA	REFERÊNCIA	DESENHO

	SUZANA OLESKOVICZ ARQUITETA E URBANISTA - CREA/SC 068.204-5 KAROLINE A. CRESTANI ARQUITETA E URBANISTA - CREA/SC 098.679-5 VIVIANNE PAILO COLLARES ENGENHEIRA CIVIL - CREA/SC 073.043-2	PROJETO ARQUITETÔNICO	ARQ
	465,67M ²		

OBRA
INSPETORIA DE CANOINHAS
PROJETO DE ARQUITETURA
CREA/SC
Endereço:
RUA GETÚLIO VARGAS - CENTRO - CANOINHAS/SC

Autor do Projeto SUZANA OLESKOVICZ ARQUITETA E URBANISTA - CREA/SC 068.204-5 KAROLINE A. CRESTANI ARQUITETA E URBANISTA - CREA/SC 098.679-5 VIVIANNE PAILO COLLARES ENGENHEIRA CIVIL - CREA/SC 073.043-2	Desenho KAROLINE FRANCO
Conteúdo PLANTA BAIXA PAVIMENTO INFERIOR	Data FEV/2011 Escala INDICADA
	01
	06

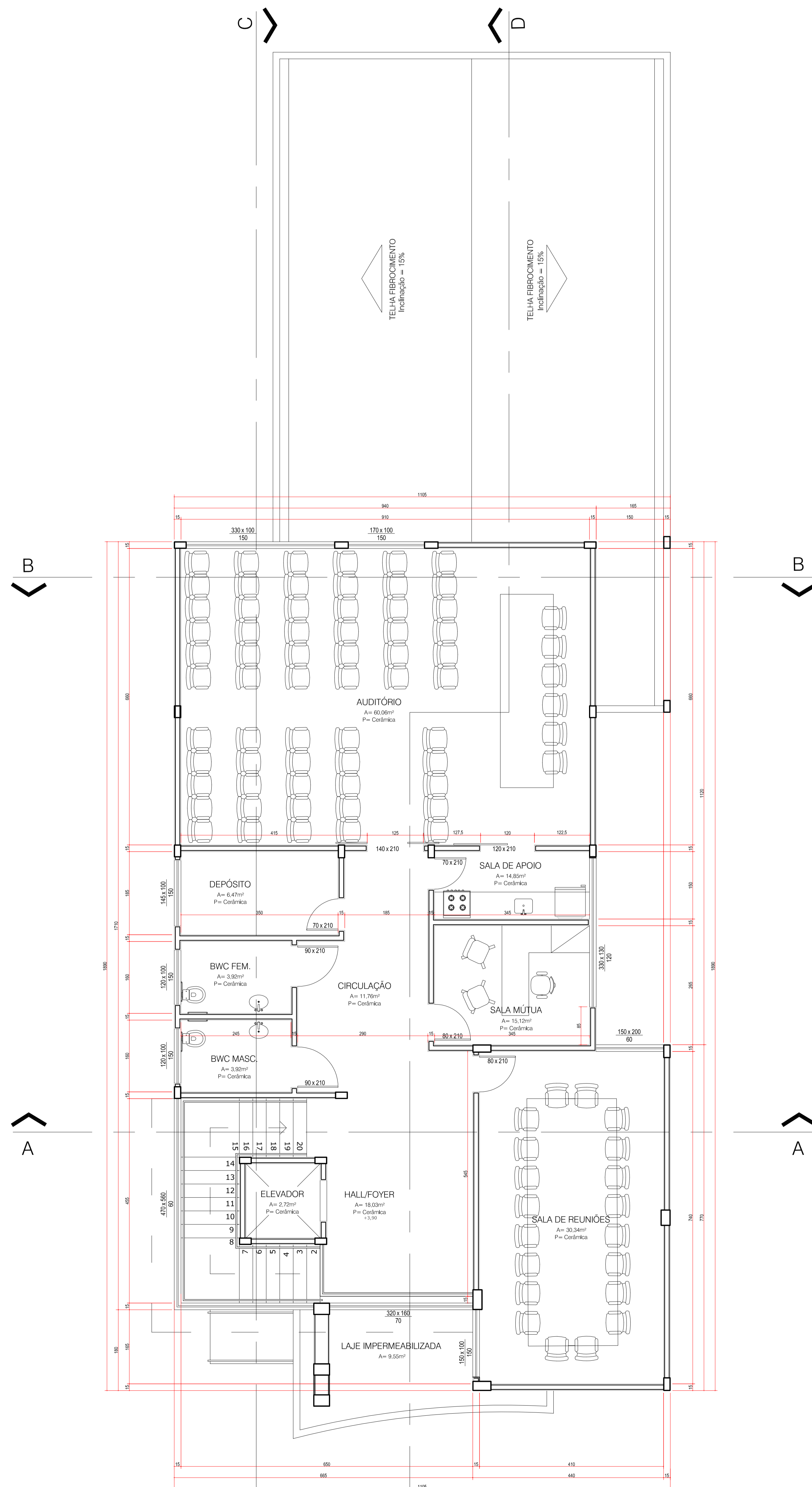

PLANTA BAIXA PV. SUPERIOR
ESCALA 1:50

Revisão N°	DATA	REFERÊNCIA	DESENHO

OBSERVAR DATAS DA ÚLTIMA REVISÃO/ELIMINAR PRANCHAS ANTERIORES DOCUMENTO CONTROLADO SE COM CARIMBO EM VERMELHO

OBSEVAÇÕES

	SUZANA OLESKOVICZ ARQUITETA E URBANISTA - CREA/SC 068.204-0 KAROLINE A. CRESTANI ARQUITETA E URBANISTA - CREA/SC 098.679-5 VIVIANNE PAILO COLLARES ENGENHEIRA CIVIL - CREA/SC 073.045-2	PROJETO ARQUITETÔNICO ARQ AREA 465,67m²
--	--	--

TÍTULO: INSPECTORIA DE CANOINHAS
 PROPOSTA: CREA/SC
 ENDEREÇO: RUA GETÚLIO VARGAS - CENTRO - CANOINHAS/SC

Autor do Projeto: SUZANA OLESKOVICZ ARQUITETA E URBANISTA - CREA/SC 068.204-0 KAROLINE A. CRESTANI ARQUITETA E URBANISTA - CREA/SC 098.679-5 VIVIANNE PAILO COLLARES ENGENHEIRA CIVIL - CREA/SC 073.045-2	Data: FEV/2011 Indicada	Projeto: KAROLINE CRESTANI 02 Folha: 06
--	-------------------------------	---

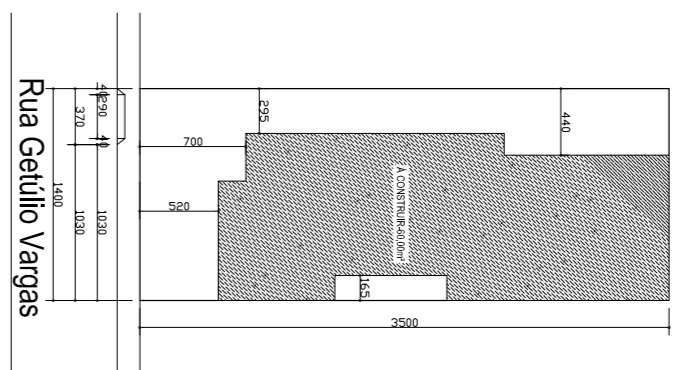

PLANTA DE SITUAÇÃO/LOCAÇÃO
ESCALA:1/500



FACHADA LATERAL ESQUERDA
ESCALA 1:50

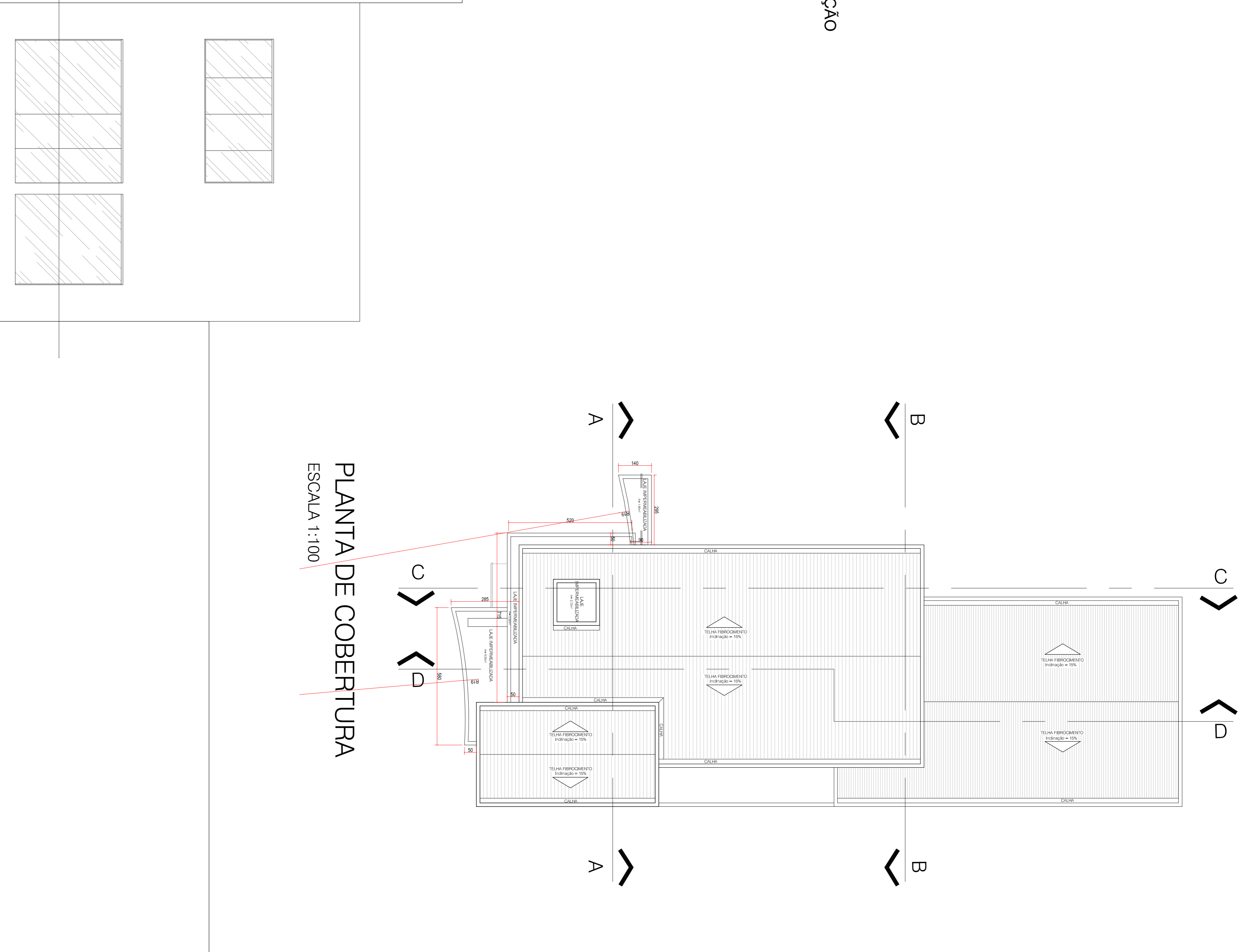

PLANTA DE COBERTURA
ESCALA 1:100

REVISÃO Nº	DATA	REFERENCIA	DESENHO

OBSERVAR DATAS DA ÚLTIMA REVISÃO/ELIMINAR PRANCHAS ANTERIORES DOCUMENTO CONTROLADO SE COM CARIMBO EM VERMELHO

APROVAÇÕES

ARQ
PROJETO ARQUITETÔNICO
ÁREA: 465,67M²

PROPRIETÁRIO
CREA/SC
OBRAS
INSPEÇÃO DE CANOINHAS

PROJETO
RUA GETÚLIO VARGAS - CENTRO - CANOINHAS/SC
AUTOR DO PROJETO

SUZANA OLESKOVICZ ARQUITETA E URBANISTA - CREA/SC 068.209-5
KAROLINE A. CRESTANI ARQUITETA E URBANISTA - CREA/SC 098.629-5
VIVIANNE PAILO COLLARES ENGENHEIRA CIVIL - CREA/SC 073.045-2
CONTÉUDO
SITUAÇÃO, COBERTURA, FACHADA LATERAL ESQUERDA
DATA
FEV/2011
ESCALA
INDICADA
03
06

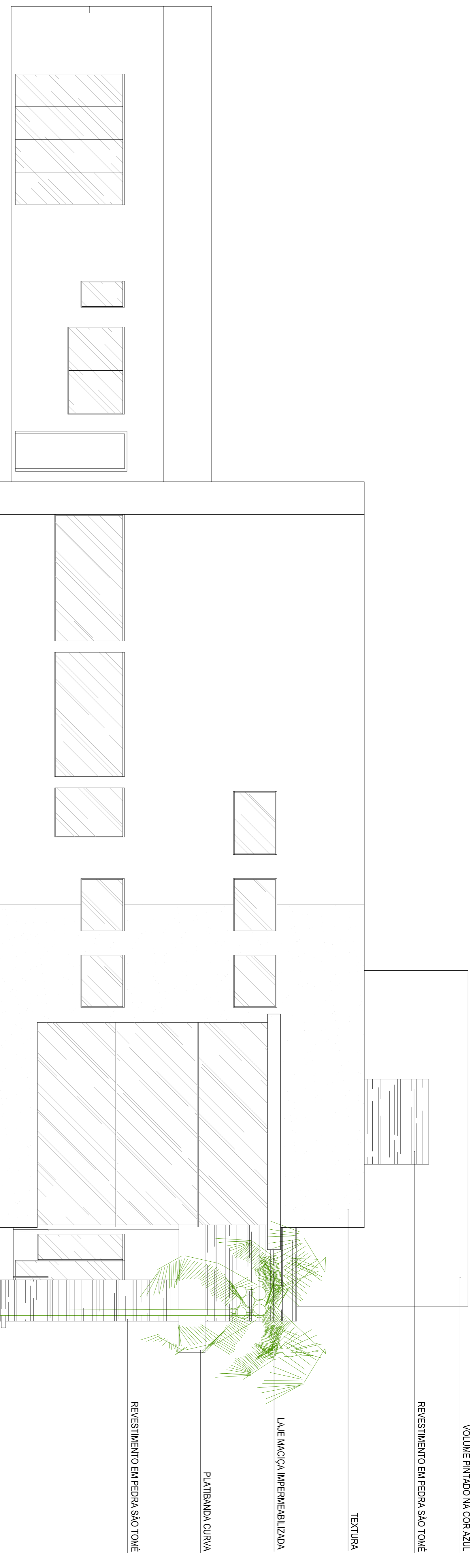

FACHADA LATERAL DIREITA

ESCALA 1:50



FACHADA FRONTAL

ESCALA 1:50

Revisão Nº	DATA	REFERÊNCIA	DESENHO

OBSERVAR DATAS DA ÚLTIMA REVISÃO/ELIMINAR PRANÇHAS ANTERIORES
DOCUMENTO CONTROLADO SE COM CARIMBO EM VERMELHO

ASSINATURAS

SUZANA OLESKOVICZ
 ARQUITETA E URBANISTA - CREA/SC 068.264-5
KAROLINE A. CRESTANI
 ARQUITETA E URBANISTA - CREA/SC 098.629-5
VIVIANNE PALLO COLLARES
 ENGENHEIRA CIVIL - CREA/SC 073.045-2

PROJETO
 ARQUITETÔNICO
 OBRAS
 INSPEKTORIA DE CANOINHAS
 PROPRIETÁRIO
 CREA/SC
 ENGENHEIRO
 RUA GETÚLIO VARGAS - CENTRO - CANOINHAS/SC

Autor do Projeto
SUZANA OLESKOVICZ ARQUITETA E URBANISTA - CREA/SC 068.264-5
KAROLINE A. CRESTANI ARQUITETA E URBANISTA - CREA/SC 098.629-5
VIVIANNE PALLO COLLARES ENGENHEIRA CIVIL - CREA/SC 073.045-2
 CONTEÚDO
 FACHADA FRONTAL, FACHADA
 LATERAL ESQUERDA
 DATA
 FEV/2011
 ESCALA
 INDICADA
 DESENHO
KAROLINE
 FRANÇA
04
 06

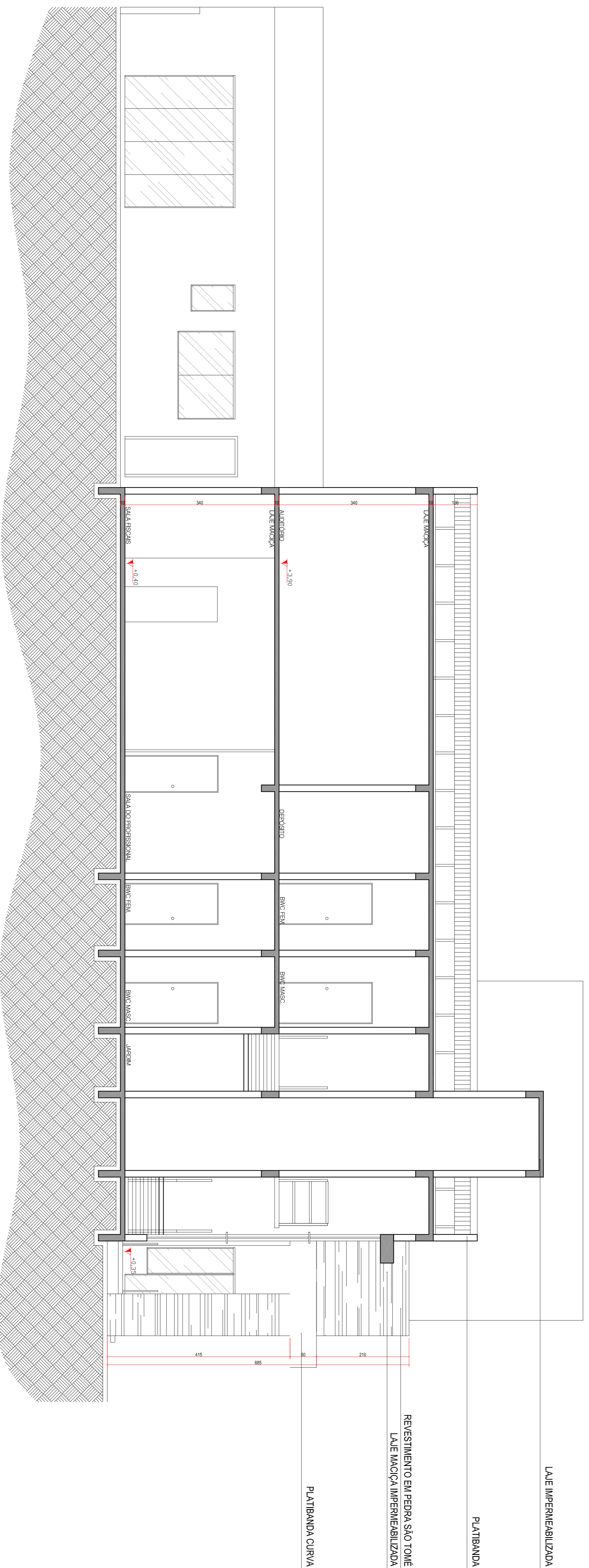

CORTE CC
ESCALA 1:50

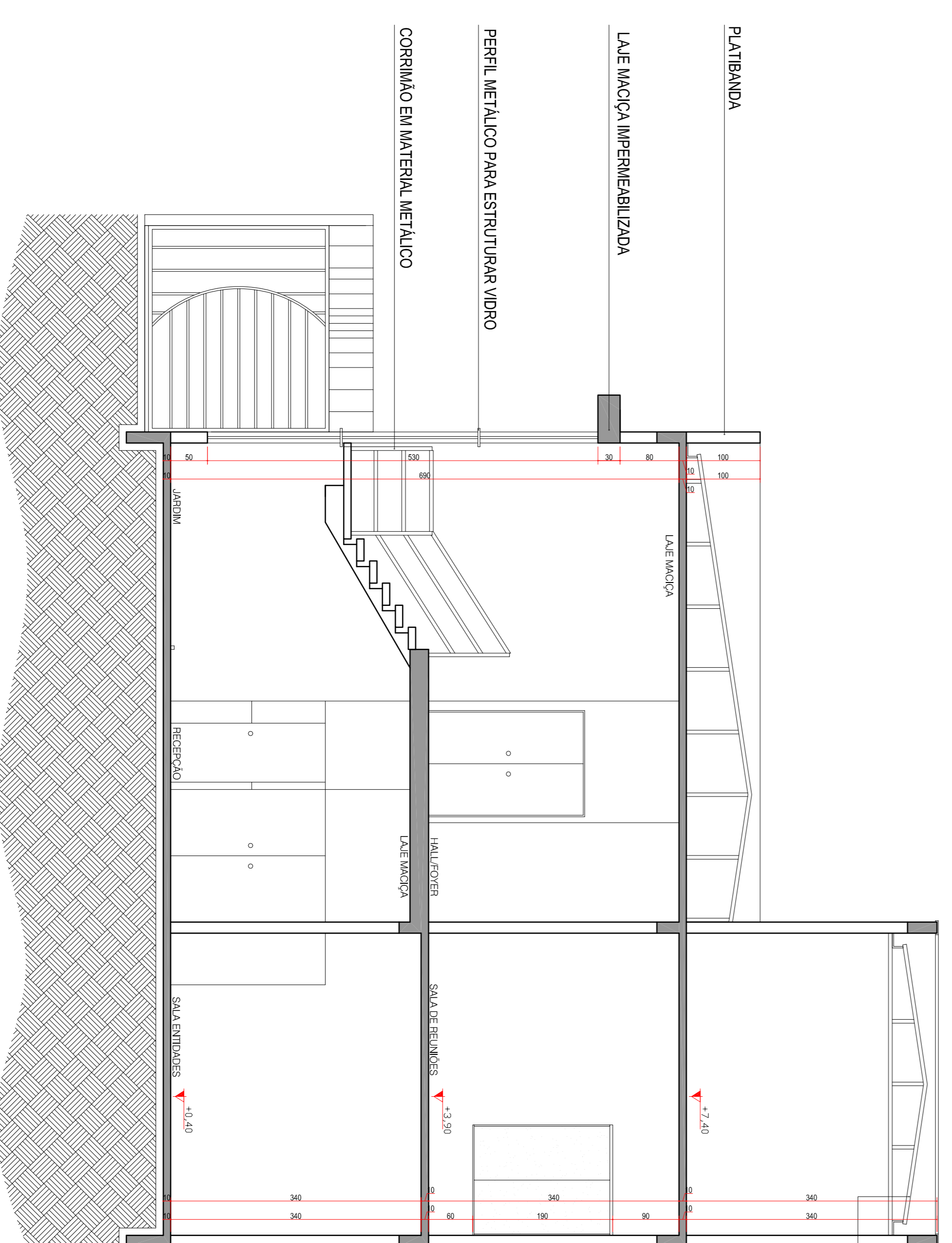

CORTE AA
ESCALA 1:50

TELHA DE FIBROCEMENTO f=10%
RUFOS METÁLICO
CALHA

REVISÃO	Nº	DATA	REFERÊNCIA	DESENHO

OBSERVAR DATAS DA ÚLTIMA REVISÃO/ELIMINAR PRANÇHAS ANTERIORES
DOCUMENTO CONTROLADO SE COM CARIMBO EM VERMELHO

SK

SUZANA OLESKOVICZ
ARQUITETA E URBANISTA - CREA/SC 068.264-5
KAROLINE A. CRESTANI
ARQUITETA E URBANISTA - CREA/SC 098.629-5
VIVIANNE PALLO COLLARES
ENGENHEIRA CIVIL - CREA/SC 073.045-2

PROJETO ARQUITETÔNICO

ÁREA
465,67m²

OBRA
INSPEÇÃO DE CANOINHAS

PROJETADO
CREA/SC

ENGENHEIRO
RUA GETÚLIO VARGAS - CENTRO - CANOINHAS/SC

Autor do Projeto
SUZANA OLESKOVICZ Arquiteta e Urbanista - CREA/SC 068.264-5
KAROLINE A. CRESTANI Arquiteta e Urbanista - CREA/SC 098.629-5
VIVIANNE PALLO COLLARES Engenheira Civil - CREA/SC 073.045-2

CONTEÚDO
CORTE AA, CORTE CC

FEV/2011
INDICADA

06

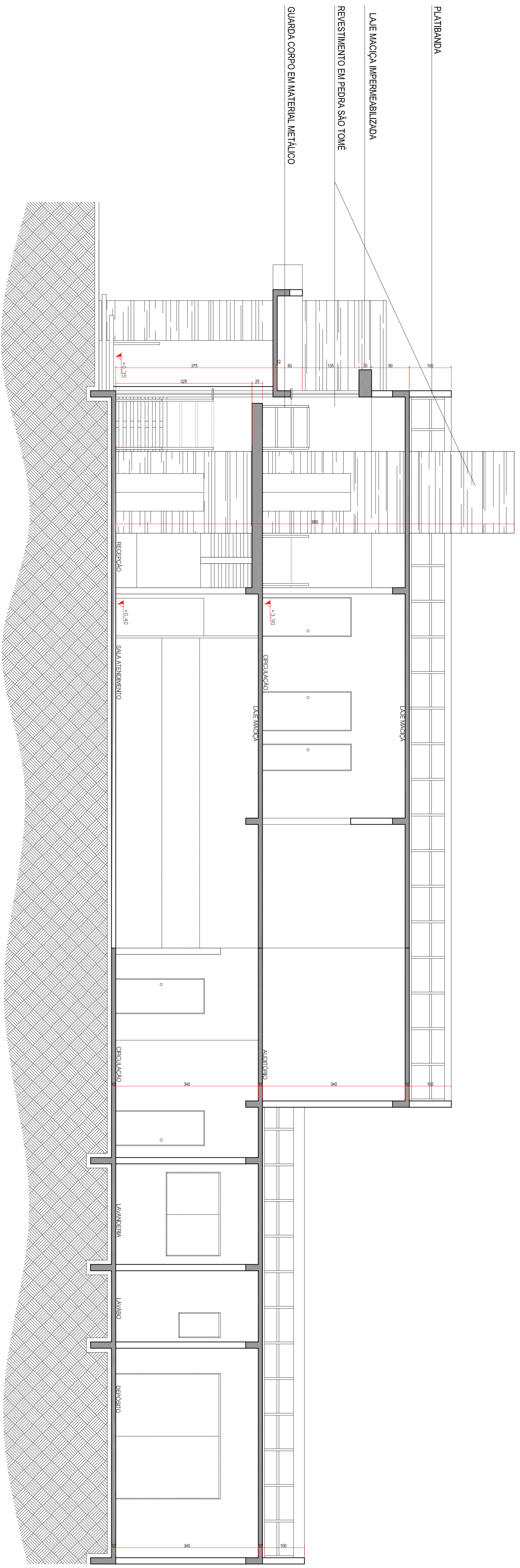

CORTE DD
ESCALA 1:50

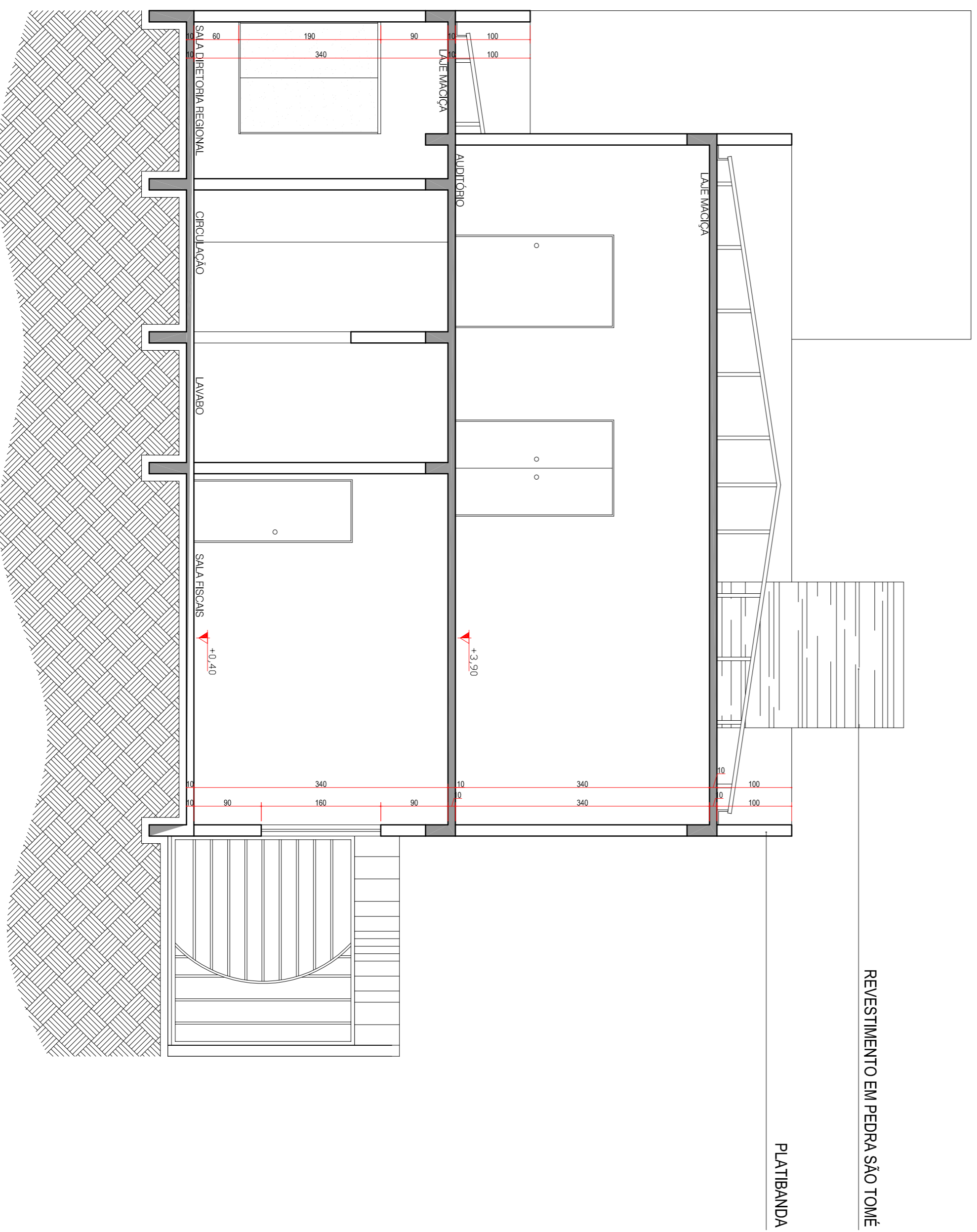

CORTE BB
ESCALA 1:50

REVISÃO	Nº	DATA	REFERÊNCIA	DESENHO

OBSERVAR DATAS DA ÚLTIMA REVISÃO/ELIMINAR PRANCHAS ANTERIORES
DOCUMENTO CONTROLADO SE COM CARIMBO EM VERMELHO

APROVAÇÕES

SK

SUZANA OLESKOVICZ
ARQUITETA E URBANISTA - CREA/SC 068.264-5
KAROLINE A. CRESTANI
ARQUITETA E URBANISTA - CREA/SC 098.629-5
VIVIANNE PALLO COLLARES
ENGENHEIRA CIVIL - CREA/SC 073.045-2

PROJETO ARQUITETÔNICO

ARQ

ÁREA
4,65,67m²

Obra: INSPEKTORIA DE CANOINHAS
Proprietário: CREA/SC
Engenheiro: RUA GETÚLIO VARGAS - CENTRO - CANOINHAS/SC

Autor do Projeto: SUZANA OLESKOVICZ ARQUITETA E URBANISTA - CREA/SC 068.264-5
KAROLINE A. CRESTANI ARQUITETA E URBANISTA - CREA/SC 098.629-5
VIVIANNE PALLO COLLARES ENGENHEIRA CIVIL - CREA/SC 073.045-2

Conteúdo: CORTE BB, CORTE DD
Data: FEV/2011
Escala: INDICADA
Página: 06