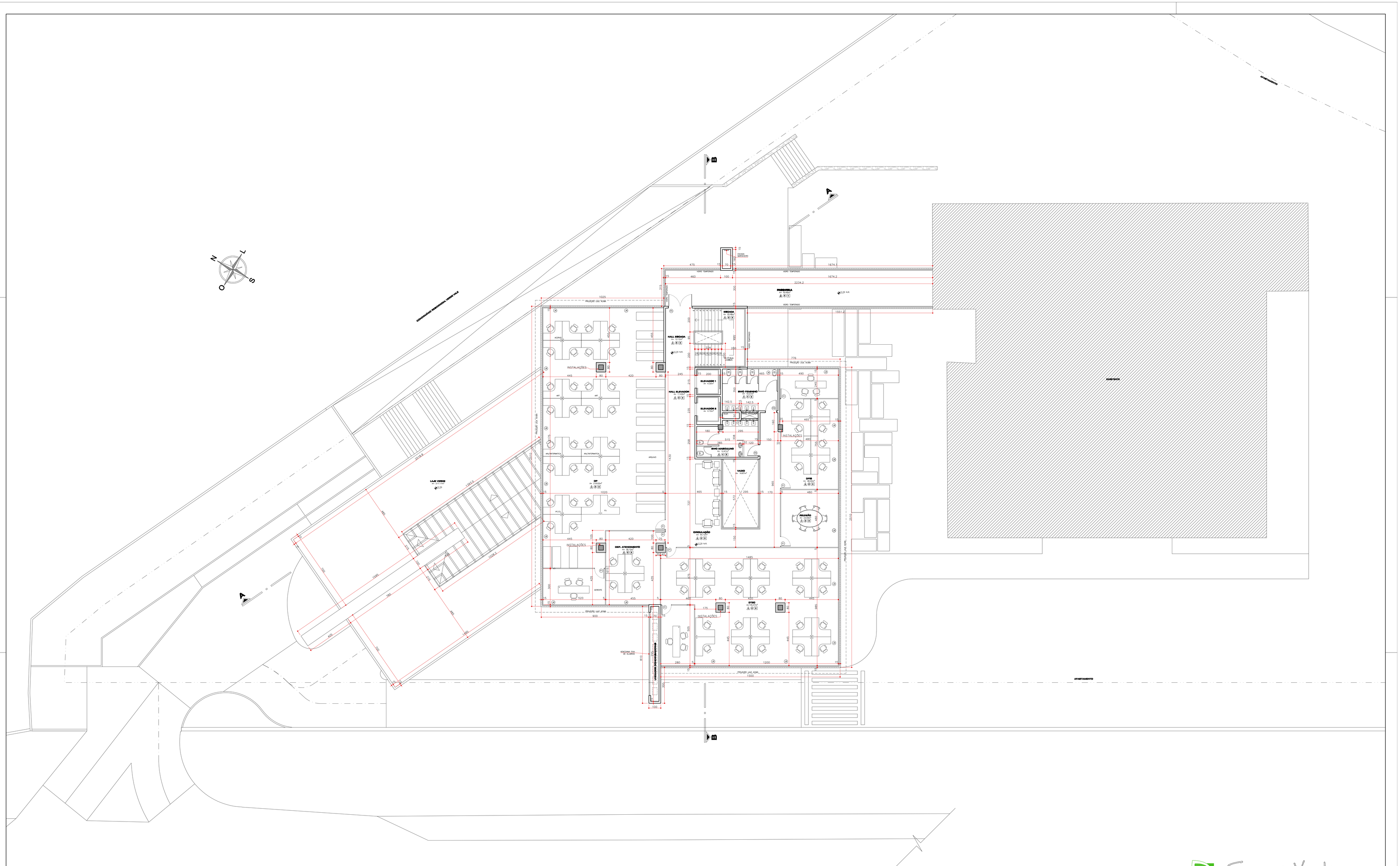

PLANTA 1º PAVTO

ESCALA 1:100

OBS.: ESTE PROJETO DEVE OBECER A LEI COMPLEMENTAR Nº7801/08

QUADRO DE ESQUADRIAS

ABERT.	DIMENSÕES			ESPECIFICAÇÕES	
ESQ.	LARGURA	ALTURA	PERÍMETRO	TIPO	MATERIAL
PORTAS					
P1	80	210		DE ABRIR	MADEIRA
P2	175	210		DE ABRIR	VIDRO TEMPERADO
P3	200	240		BASCULANTE	ALUMINIO/VENEZIANA
P3A	400	240		BASCULANTE	ALUMINIO/VENEZIANA
P4	80	210		DE ABRIR	ALUMINIO/VENEZIANA
P5	195	210		DE ABRIR	VIDRO TEMPERADO
P6	210	210		DE ABRIR	MADEIRA
P7	240	210		DE ABRIR	MADEIRA
P8	80	210		DE ABRIR	MADEIRA
P9	80	210		DE ABRIR	ALUMINIO/VENEZIANA
JANELAS					
J1	210	80	180	VENEZIANA FIXA	ALUMINIO
J2	2400	—	800	VIDRO FIXO	VIDRO TEMPERADO
J3	1100	1200	3400	BASCULANTE	ALUMINIO/VENEZIANA COM PELICULA
J4	130	110	120	CORRER	ALUMINIO/VIDRO
J5	210	100	180	VENEZIANA FIXA	ALUMINIO
J6	100	80	180	VENEZIANA FIXA	ALUMINIO
J7	500	140	120	CORRER	ALUMINIO
J8	1000	1200	1400	CORRER	VIDRO TEMPERADO
J9	240	80	180	BASCULANTE	VIDRO TEMPERADO
J10	130	80	180	BASCULANTE	VIDRO TEMPERADO
J11	400	120	180	CORRER	VIDRO TEMPERADO

LEGENDA

ESPECIFICAÇÕES PISO

1. PORCELANATO POLIDO E NATURAL
2. CIMENTO ALISADO
3. PATIT PAVET – SIMILAR AO EXISTENTE
4. CARPET
5. CERÂMICA ANTI–DERRAPANTE
6. CONCRETO FRIZADO
7. ASSOALHO DE MADEIRA

* As divisórias entre as salas são de gesso acartonado até 1m, o resto do fechamento em vidro.

ESPECIFICAÇÕES PAREDE

1. PINTURA: TINTA EPOXI SOBRE REBOCO
2. PINTURA: TINTA ACRÍLICA SOBRE REBOCO
3. CARPET
4. AZULEJO ATÉ 2m

ESPECIFICAÇÕES TETO/FORRO

1. LAJE COM PINTURA ACRÍLICA
2. FORRO DE GESSO ACARTONADO

* Todos as janelas possuem soleira em granito
* As divisórias dos sanitários são de granito

Forma e Verde Ltda
Av. Santos Saraiva, 1638 - 1º andar - Capoeiras - Florianópolis
e-mail - formaeverde@gmail.com / (48) 3241-0920

OBRA
EDIFÍCIO COMERCIAL

PROPRIETÁRIO
Conselho Regional de Engenharia, Arquitetura e Agronomia de Santa Catarina

LOCAL
ROD. ADMAR GONZAGA, 2125
ITACORUBI – FLORIANÓPOLIS – SC

RESPONSÁVEL TÉCNICO
ARQ. GABRIELA FONSECA D'ACAMPORA – CREA 084542–3
ARQ LUIZA HELENA MENEGAZ – CREA 45.505–8

DESIGNAÇÃO
PLANTA DO 1º PAVTO

DATA
ABRIL/2009

DESENHO
GABRIELA E ADRIANO

FOLHA
05/12
ARQUIVO: J–52

ARQUITETÔNICO