Detalhamento geral das vagas PNE

SEM ESCALA

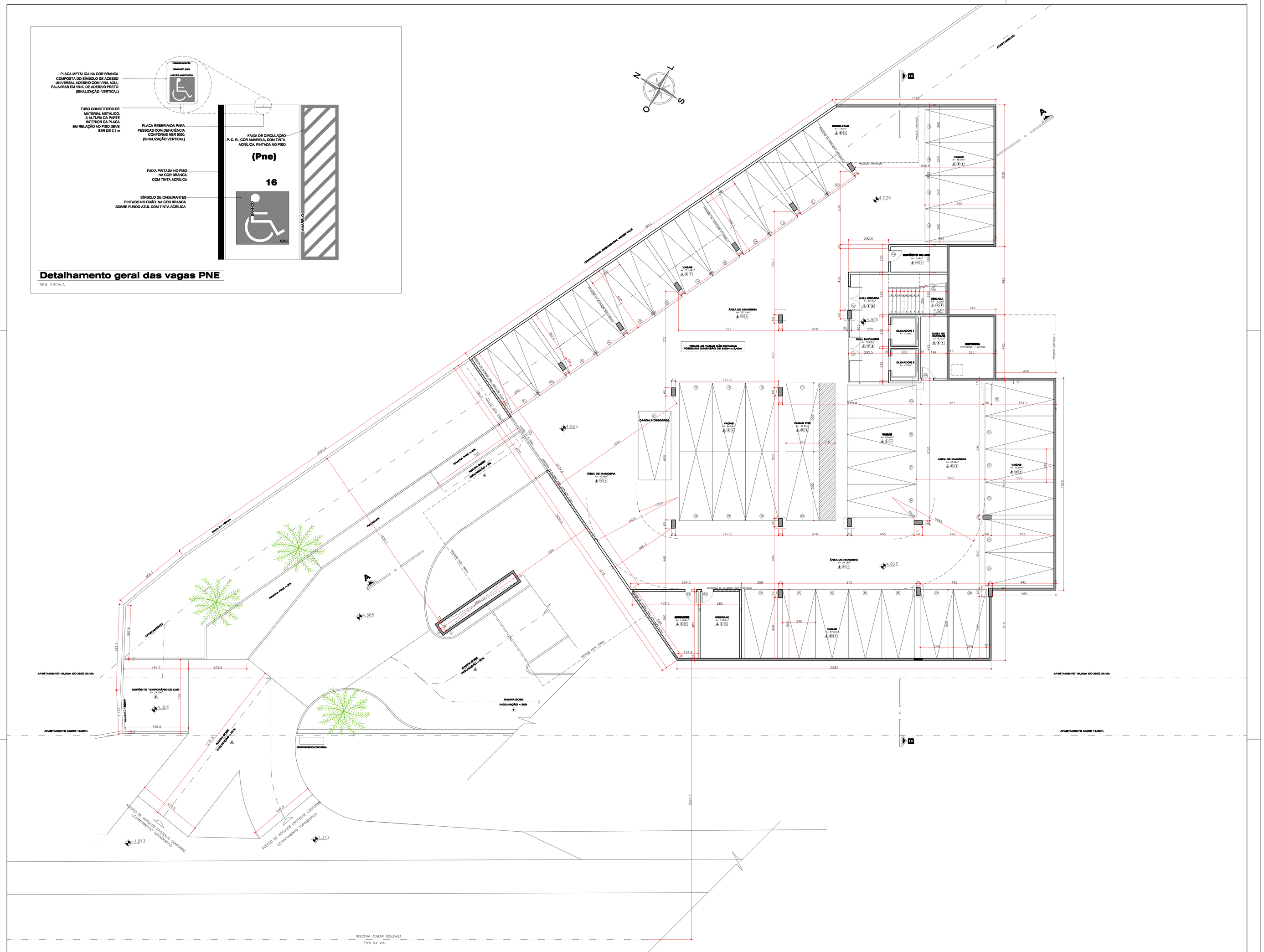

PLANTA SUBSOLO II

ESCALA 1:100

OBS.: ESTE PROJETO DEVE OBECER A LEI COMPLEMENTAR Nº7801/05

QUADRO DE ESQUADRIAS

ABERT.	DIMENSÕES			ESPECIFICAÇÕES		
NÚM.	LARGURA	ALURA	PEITORIL	TIPO		MATERIAL
PORTAS						
P1	80	210		DE ABRIR		MADEIRA
P2	175	210		DE ABRIR		VIDRO TEMPERADO
P3	160	210		BASCULANTE		ALUMÍNIO/VENEZIANA
P4	400	240		BASCULANTE		ALUMÍNIO/VENEZIANA
P5	90	210		DE ABRIR		ALUMÍNIO/VENEZIANA
P6	195	210		DE ABRIR		VIDRO TEMPERADO
P7	215	210		DE ABRIR		MADEIRA
P8	215	210		DE ABRIR		MADEIRA
P9	90	210		DE ABRIR		MADEIRA
P10	80	210		DE ABRIR		ALUMÍNIO/VENEZIANA
JANELAS						
J1	510	50	180	VENEZIANA FIXA		ALUMÍNIO
J2	2400	100	800	VIDRO FIXO		VIDRO TEMPERADO
J3	1100	100	MÁXIMO	BASCULANTE		ALUMÍNIO/VENEZIANA COM PELÍCULA
J4	90	110	100	CORRER		ALUMÍNIO/VIDRO
J5	250	100	180	VENEZIANA FIXA		ALUMÍNIO
J6	250	100	180	VENEZIANA FIXA		ALUMÍNIO
J7	328	140	140	CORRER		ALUMÍNIO
J8	VARIAVEL	140	80	CORRER		VIDRO TEMPERADO
J9	1.100	100	180	BASCULANTE		VIDRO TEMPERADO
J10	430	80	140	BASCULANTE		VIDRO TEMPERADO
J11	430	120	180	CORRER		VIDRO TEMPERADO

LEGENDA

ESPECIFICAÇÕES PISO

1. PORCELANATO POLIDO E NATURAL
2. CIMENTO ALISADO
3. PATIT PAVET – SIMILAR AO EXISTENTE
4. CARPET
5. CERÂMICA ANTI–DERRAPANTE
6. CONCRETO FRIZADO
7. ASSOALHO DE MADEIRA

* As divisórias entre as salas são de gesso acartonado até 1m, o resto do fechamento em vidro.

ESPECIFICAÇÕES PAREDE

1. PINTURA: TINTA (PQX) SOBRE REBOCO
2. PINTURA: TINTA ACRÍLICA SOBRE REBOCO
3. CARPET
4. AZULEJO ATÉ 2m

ESPECIFICAÇÕES TETO/FORRO

1. LAJE COM PINTURA ACRÍLICA
2. FORRO DE GESSO ACARTONADO

* Todas as janelas possuem soleira em granito
* As divisórias dos sanitários são de granito

Forma e Verde Ltda
Av. Santos Saraiva, 1020 - Loja - Capoeiras - Florianópolis
e-mail - formaeverde@gmail.com / (48) 3241-0420

OBRA: **EDIFÍCIO COMERCIAL**

PROPRIETÁRIO: Conselho Regional de Engenharia, Arquitetura e Agronomia de Santa Catarina

LOCAL: ROD. ADMAR GONZAGA, 2125 ITACORUBI – FLORIANÓPOLIS – SC

RESPONSÁVEL TÉCNICO: ARQ. GABRIELA FONSECA D'ACAMPORA – CREA 084542–3 / ARQ LUIZA HELENA MENEGAZ – CREA 45.505–8

DESIGNAÇÃO: **SUB SOLO II**

DATA: ABRIL/2009

DESENHO: GABRIELA E ADRIANO

FOLHA: **02/12**

ARQUIVO: J–52

ARQUITETÔNICO